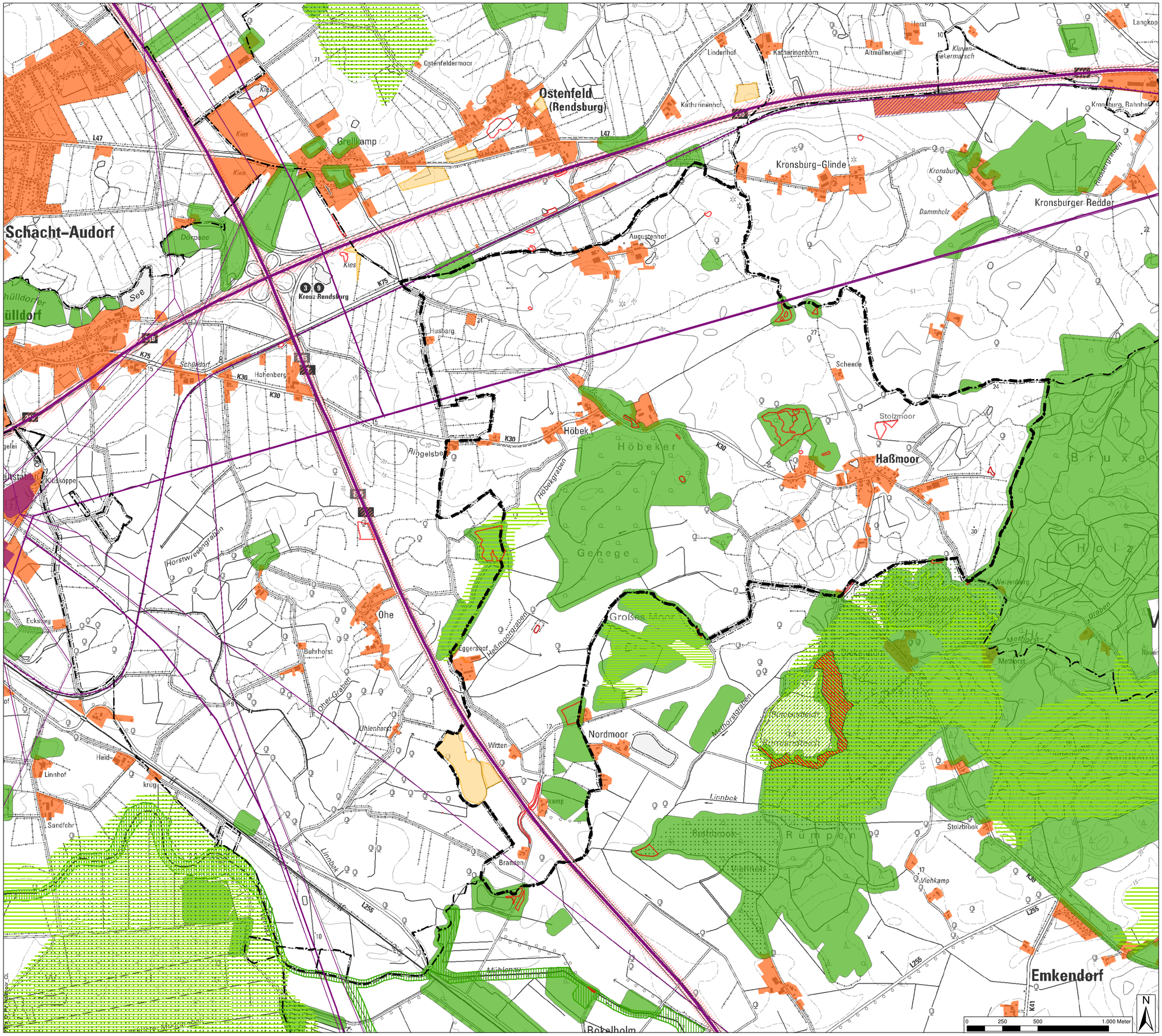

Top. Karte 1:25.000 © GeoBasis-DE/LVermGeo SH (www.LVermGeoSH.schleswig-holstein.de)

Legende

Gemeindegrenze Haßmoor und angrenzende Gemeinden

Ausschlussflächen für PV-Freiflächenanlagen

Harte Tabukriterien

- FFH-Gebiet (Natura 2000)
- Naturschutzgebiet (LRP 2020)
- Naturschutzgebiet, geplant (LRP 2020)
- gesetzlich geschützte Biotope (landesweite Biotopkartierung SH, Stand 2019)
- Wald (ATKIS Basis-DLM) inkl. 30 m Waldabstand
- Schwerpunktbereich des landesweiten Biotopverbundsystems SH
- Straßenrechtliche Anbauverbotszone von 40 m zu BAB (FStrG)

Weiche Tabukriterien

- Vorranggebiet für Natur und Landschaft (RP III, 2000)
- Vorbehaltsgebiet für Natur und Landschaft (RP III, 2000)
- Siedlungsgebiete, sowie planerisch verfestigte Siedlungsflächenausweisungen
- Gewerbe, sowie planerisch verfestigte Gewerbeflächenausweisungen
- Ökokonto- und Ausgleichsflächen (Umweltatlas SH)

Sonstiges

- Bundesautobahn (BAB 7, BAB 210)
- Bahntrasse (Husum-Kiel)
- Freileitung, 110 kV
- Freileitung, 220 kV, geplant bzw. planfestgestellt (LEP 2020)
- Umspannwerk
- Photovoltaik-Freiflächenanlage (Bestand / genehmigt)

Standortkonzept Photovoltaik

Ausschlussflächen für PV-Freiflächenanlagen

Gemeinde Haßmoor

Karte 1	Pro Regione
Stand 28.04.22	M 1: 10.000